

ŘEZ C-C - PŘÍČNÝ ŘEZ  
M 1:100

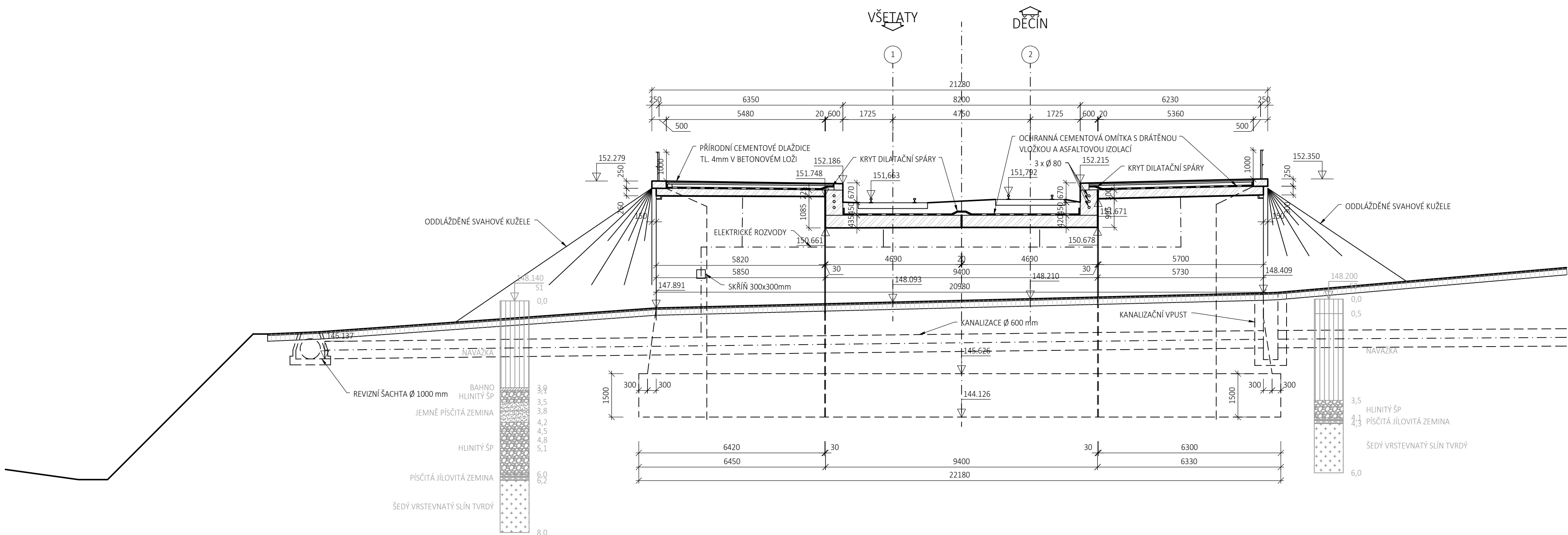

ŘEZ A-A - ŘEZ V OSE KOLEJE 2  
M 1:100

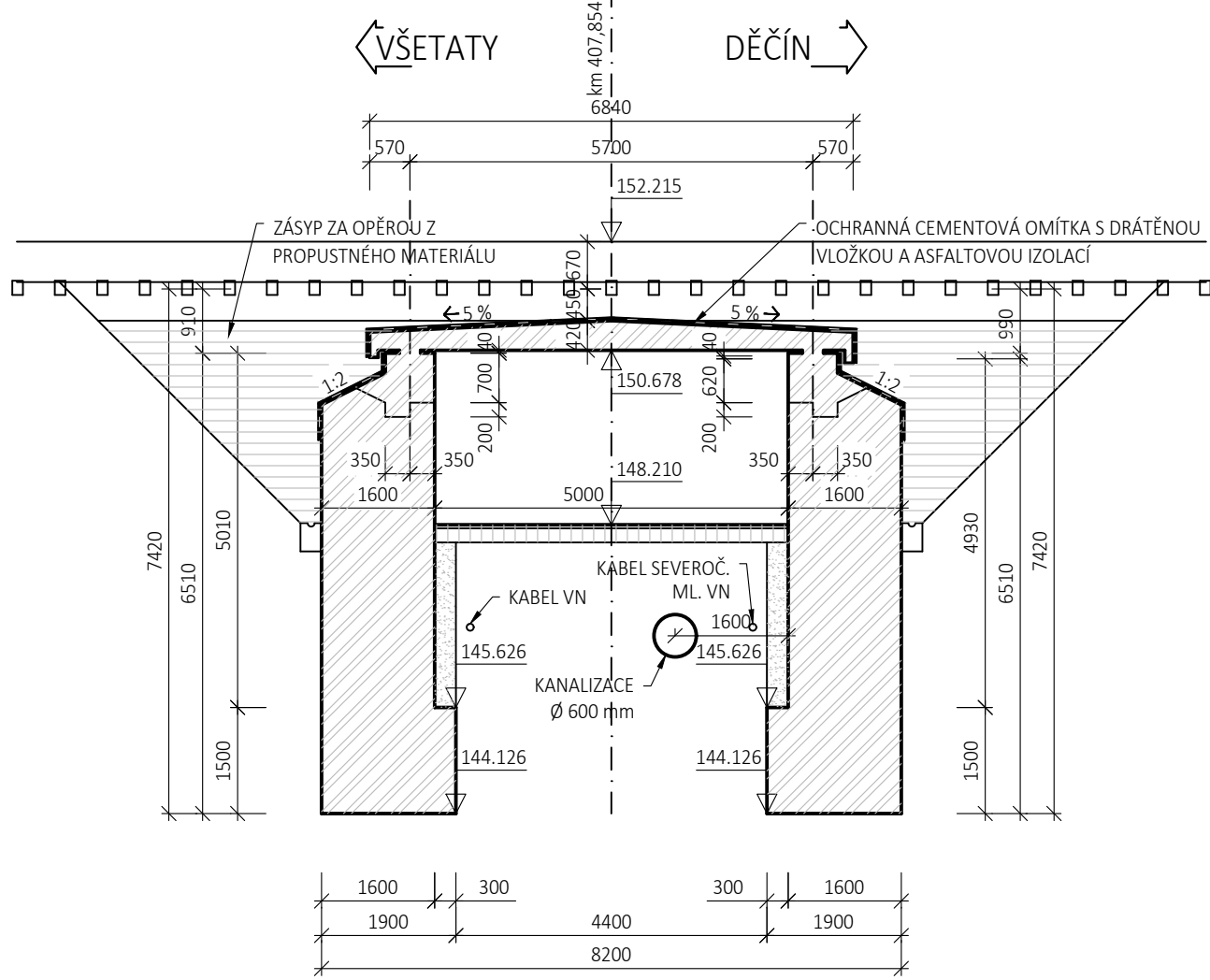

ŘEZ B-B - ŘEZ PŘED KŘÍDLEM  
M 1:100

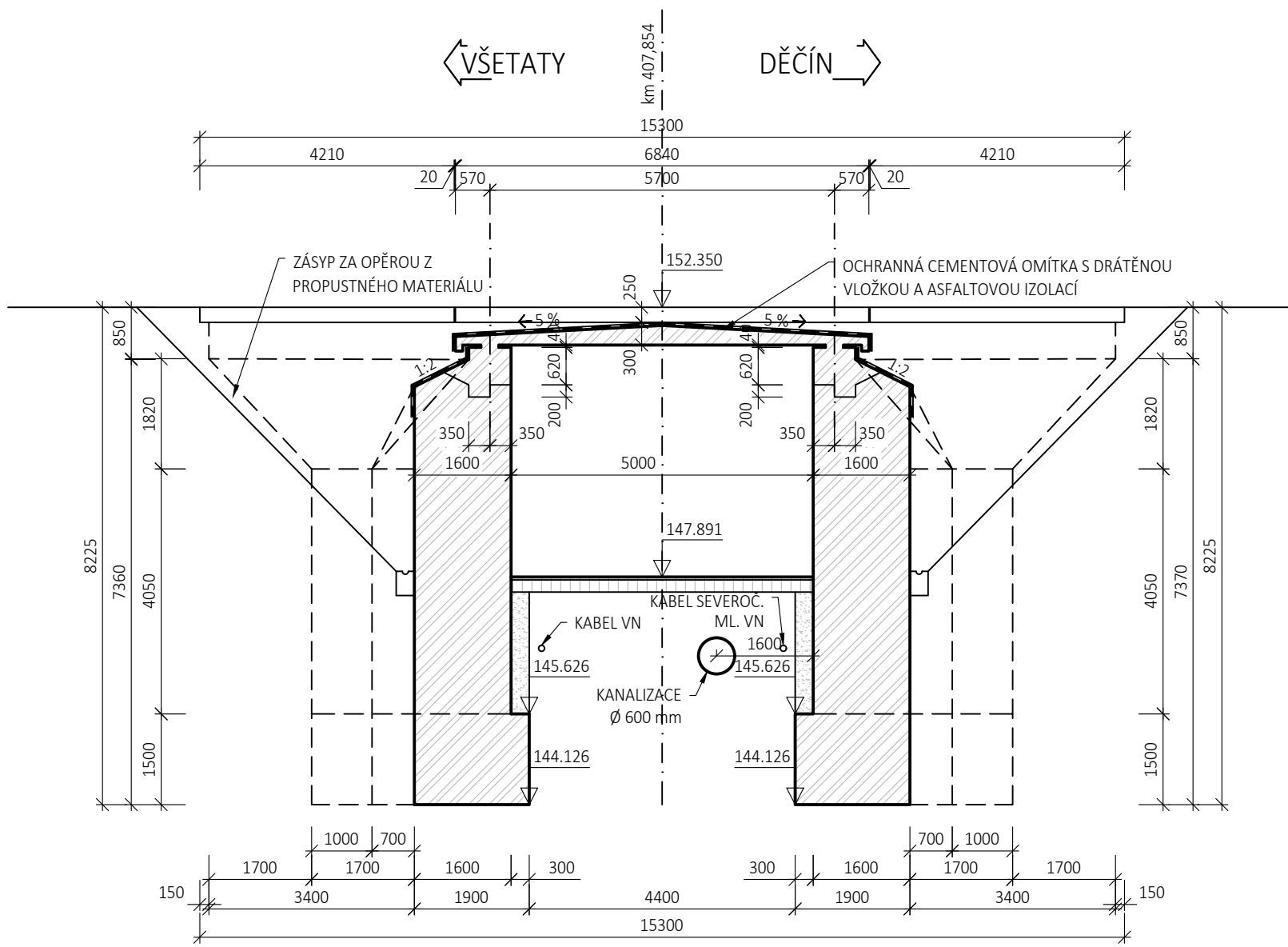

Zpracování připomínek 02/2018

č. změní	datum	popis a zdůvodnění	podpis	číslo soupravy
2	01/2019	Změna kolejového řešení s ohledem na zavedení ETCS	Ing. Michal Hacíperka	
1	02/2018	Dokumentace po zpracování připomínek	Ing. Michal Hacíperka	

Odpov. projektant stavby  
*D. Růža*  
Ing. David Růža

**STRABAG**

**STRABAG Rail a.s.**  
Železničářská 1385/29  
400 03 Ústí nad Labem - Střekov  
tel.: +420 475 300 111  
e-mail: projekt.ul@strabag.com

Stavba  
**Optimalizace traťového úseku  
Litoměřice d.n. (včetně) - Ústí n.L. Střekov (mimo)**

Investor:  
**SZDC**  
Správa železniční dopravní cesty

Stupeň: PD  
Datum: 01/2019

Zpracovatel částí:  
**SAGASTA**

Odpovědný projektant SO, PS:  
Ing. Vít Hložnour

Vypracoval:  
Ing. Jan Krejsa

Kontroloval:  
Ing. Michal Hacíperka

Schválil:  
Ing. Vít Hložnour

Název SO/PS:  
**SO 61-20-04  
Železniční most v ev. km 407,854**

Název přílohy:  
**STÁVAJÍCÍ STAV - PŘEHLEDNÝ VÝKRES**

Číslo projektu:  
117006

Stupeň:  
PD

Datum:  
01/2019

Formát:  
10 x A4

Měřítko:  
1:100

Část:  
E.1.4.4

Č.přílohy:  
3